ノイズ

朝泡鈴菜

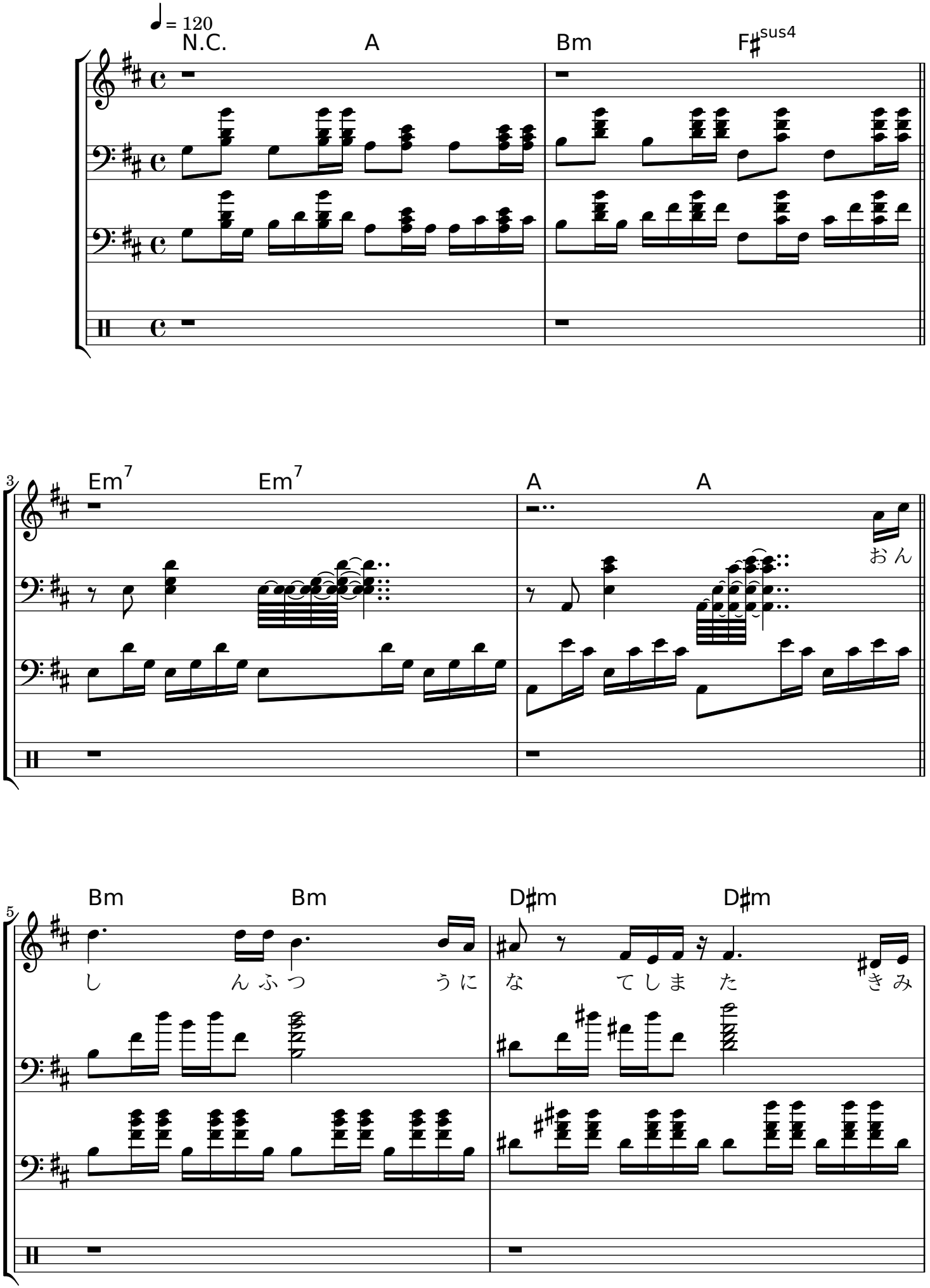

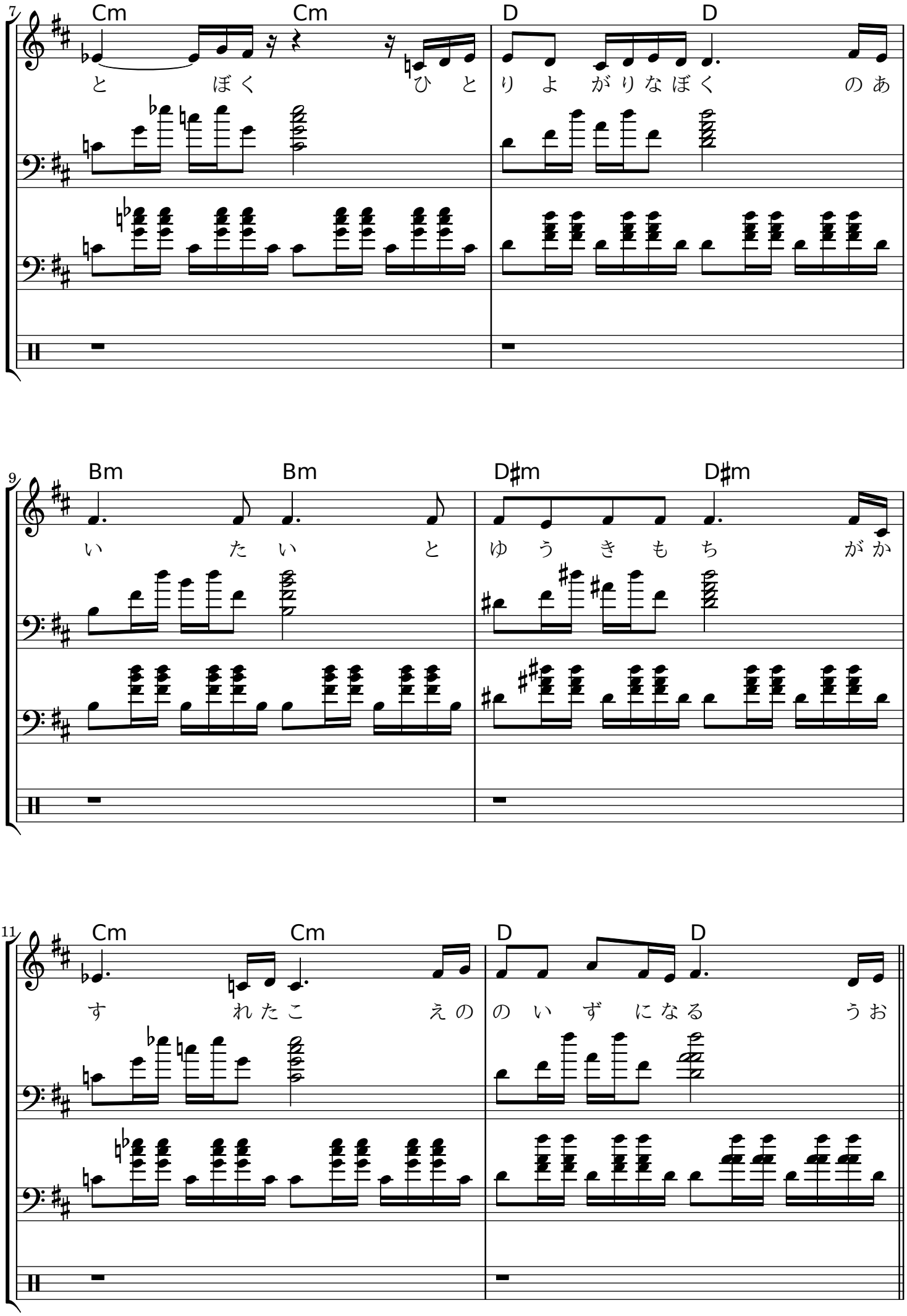
7
Cm
Cm
D
D
と ぼく ひ と り よ がりなぼく の あ
9
Bm
Bm
D♯m
D♯m
い た い と ゆ う き も ち が か
11
Cm
Cm
D
D
す れたこ えの の い ず になる うお

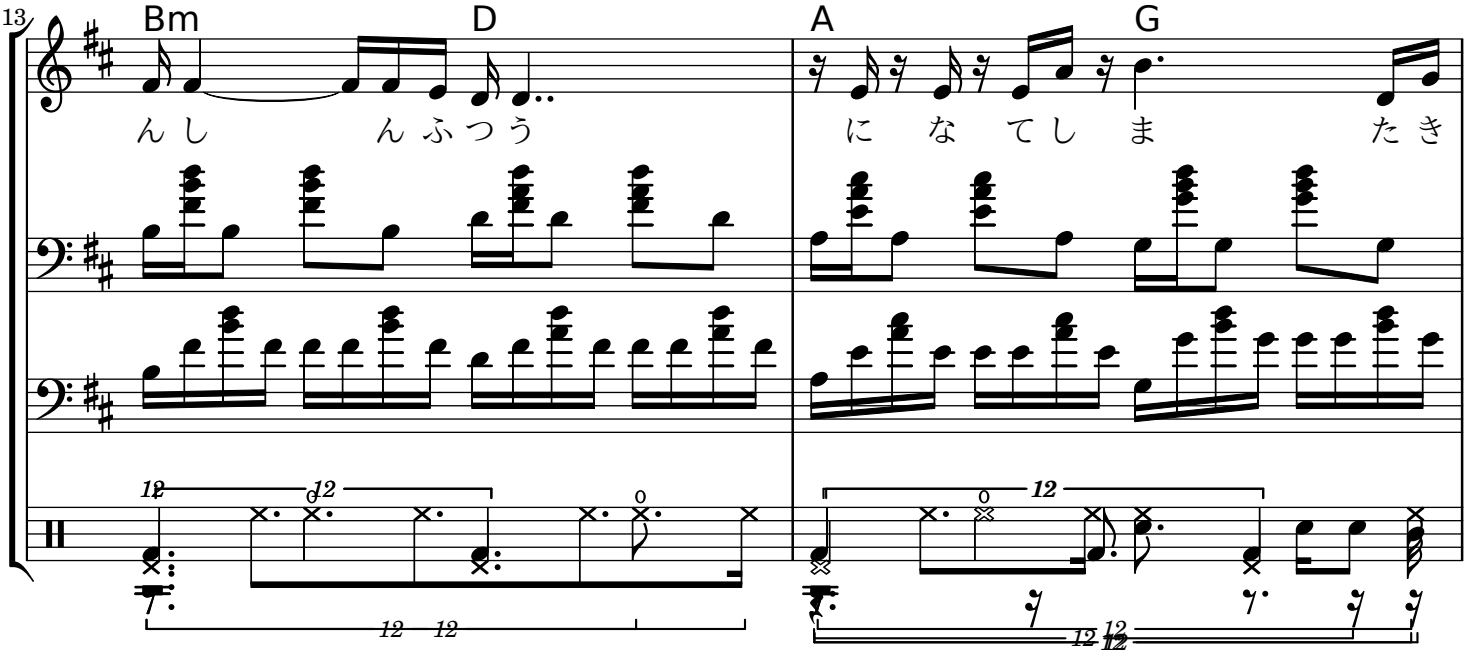
13
Bm
D
A
G
んし
んふつう
にな
てしま
たき

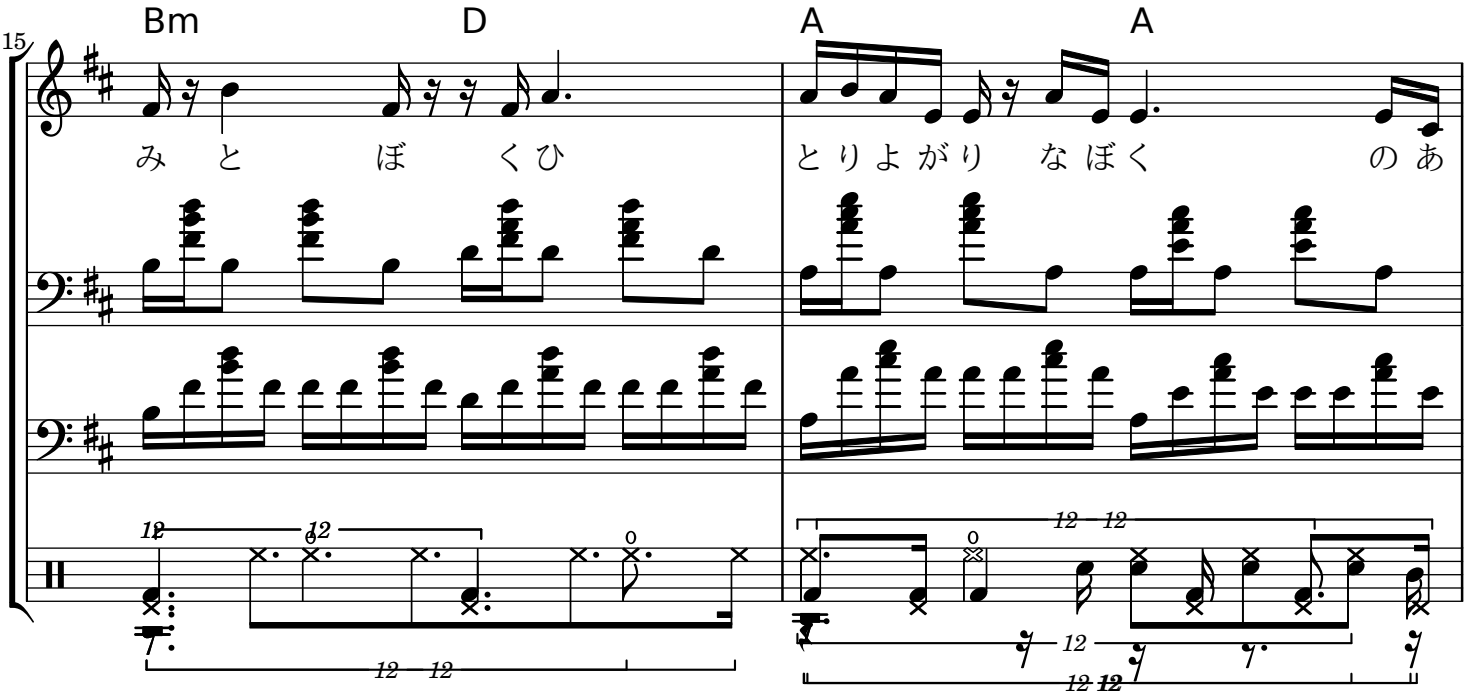
15
Bm
D
A
A
みと
ぼくひ
とりよがり
なぼく
のあ

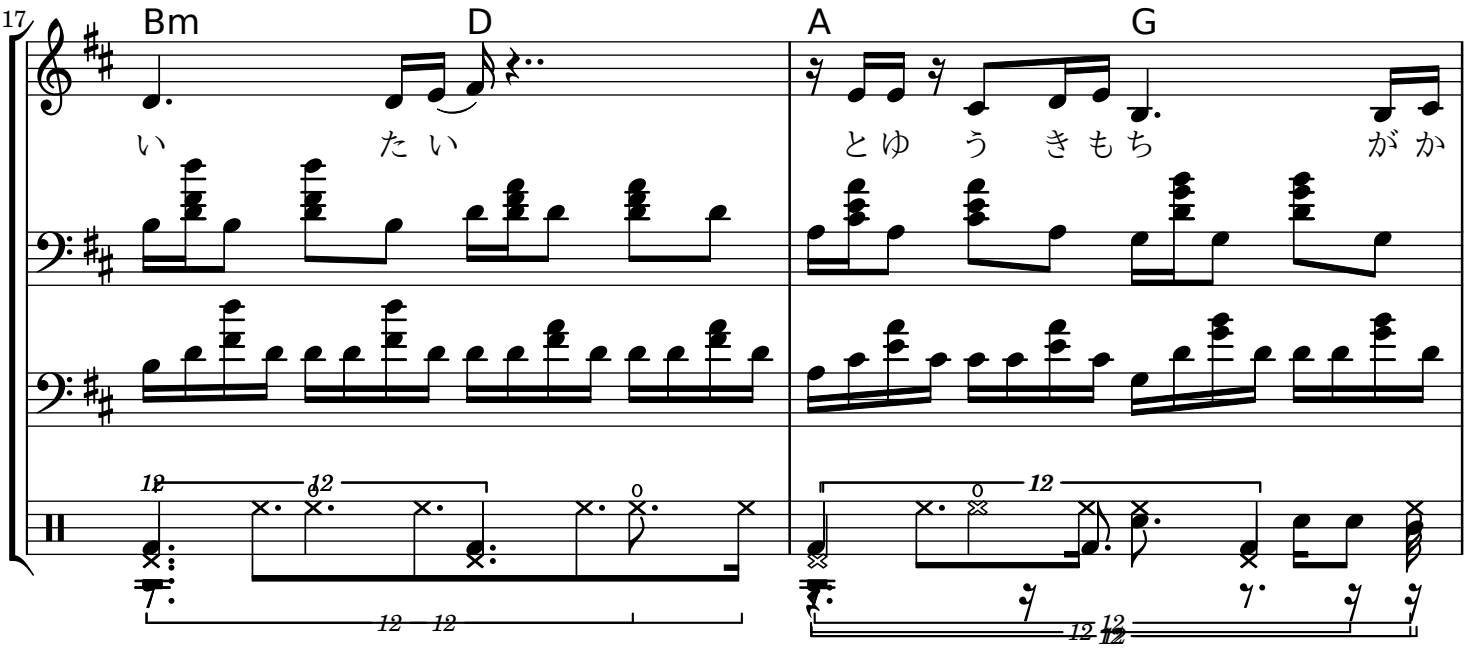
17
Bm
D
A
G
い
たい
とゆ
うきもち
がか

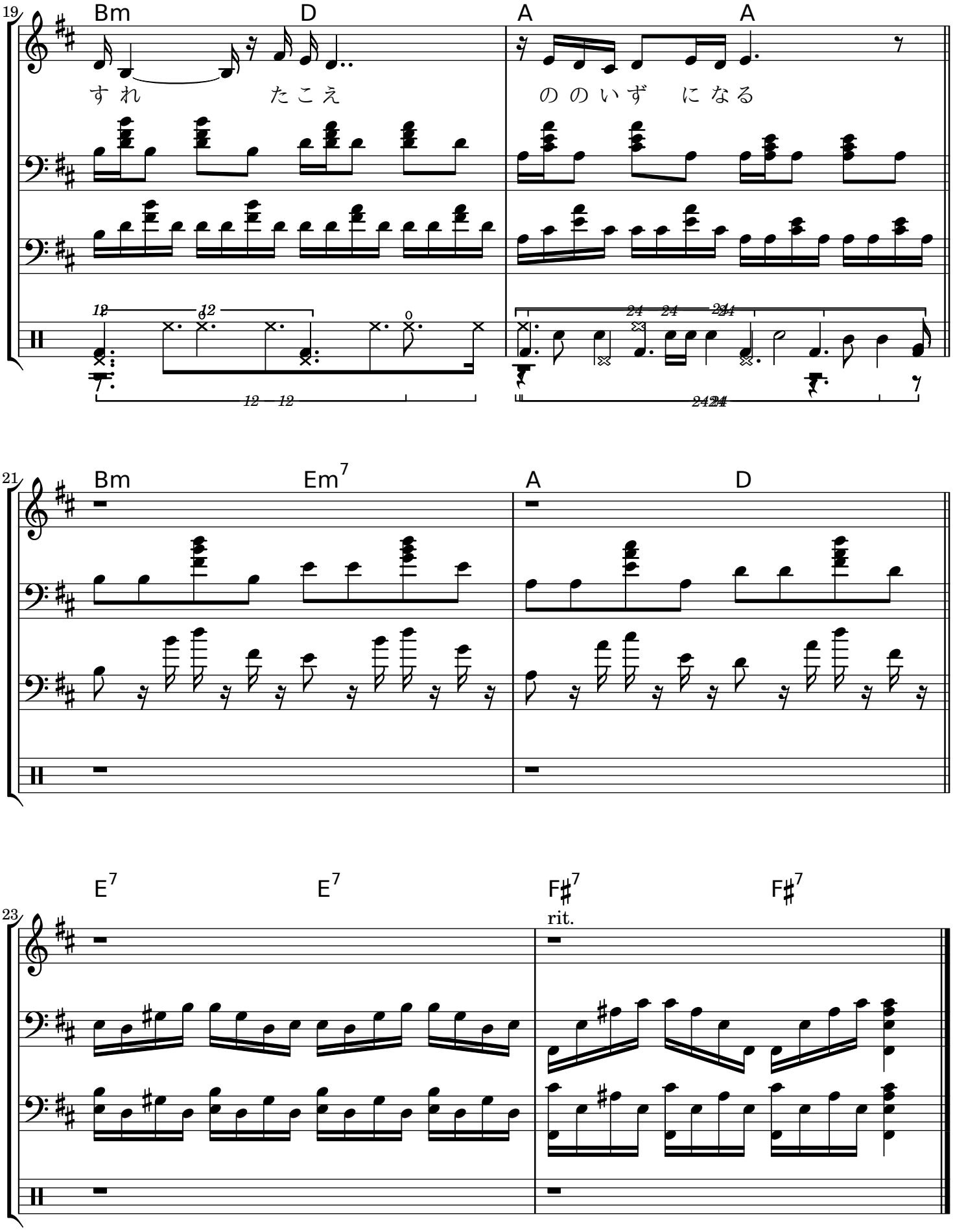
19
Bm
D
A
A
すれ
たこえ
ののいず
になる
21
Bm
Em7
A
D
23
E7
E7
F♯7
F♯7
rit.